TESTE DE TEMPERATURA EM CAIXA TÉRMICA ASPERBRAS/OVO LÍQUIDO

ASPERBRAS

EQUIPAMENTO

- CAIXA TÉRMICA KEEPER ASPERBRAS DE 1000L.
- SISTEMA DE TERMOMETRIA SEM FIO ROTOMAXI.
- BAG PLÁSTICO COM 900 KG DE OVO LÍQUIDO.

CAIXA TÉRMICA ASPERBRAS
KEEPER 1000 LITROS

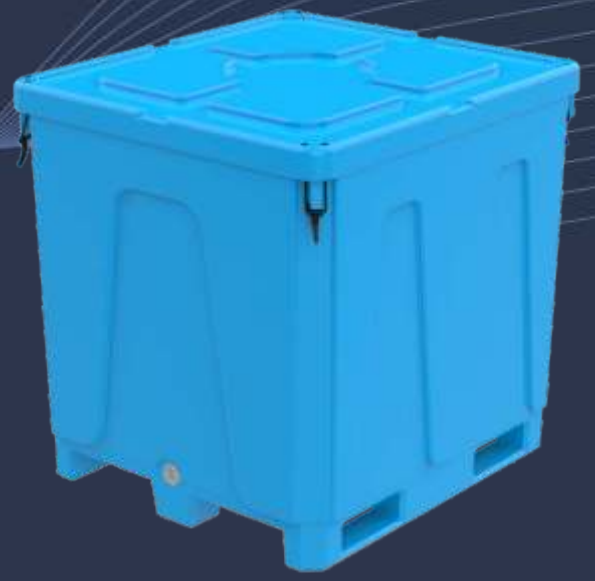

SISTEMA DE TERMOMETRIA SEM FIO
ROTOMAXI

ASPERBRAS

METODOLOGIA

A caixa térmica Asperbras, com a tampa aberta e seu conteúdo de 900 kg de ovo líquido resfriado em bag plástico, foram mantidos em câmara fria a -8ºC por cerca de uma hora.

ASPERBRAS

METODOLOGIA

A caixa foi retirada da câmara fria e colocada em galpão de telha metálica sem refrigeração ou isolamento térmico. Foi colocadoum sensor de temperatura mergulhado no ovo líquido e um para medir a temperatura no ar interno da caixa, também foi anexado um sensor do lado externo da caixa para medida da temperatura ambiente do galpão. Após ser fechada os sensores foram conectados ao sistema ROTOMAXI e o teste foi iniciado.

ASPERBRAS

INSTALAÇÃO

ASPERBRAS

RESULTADO

ASPERBRAS

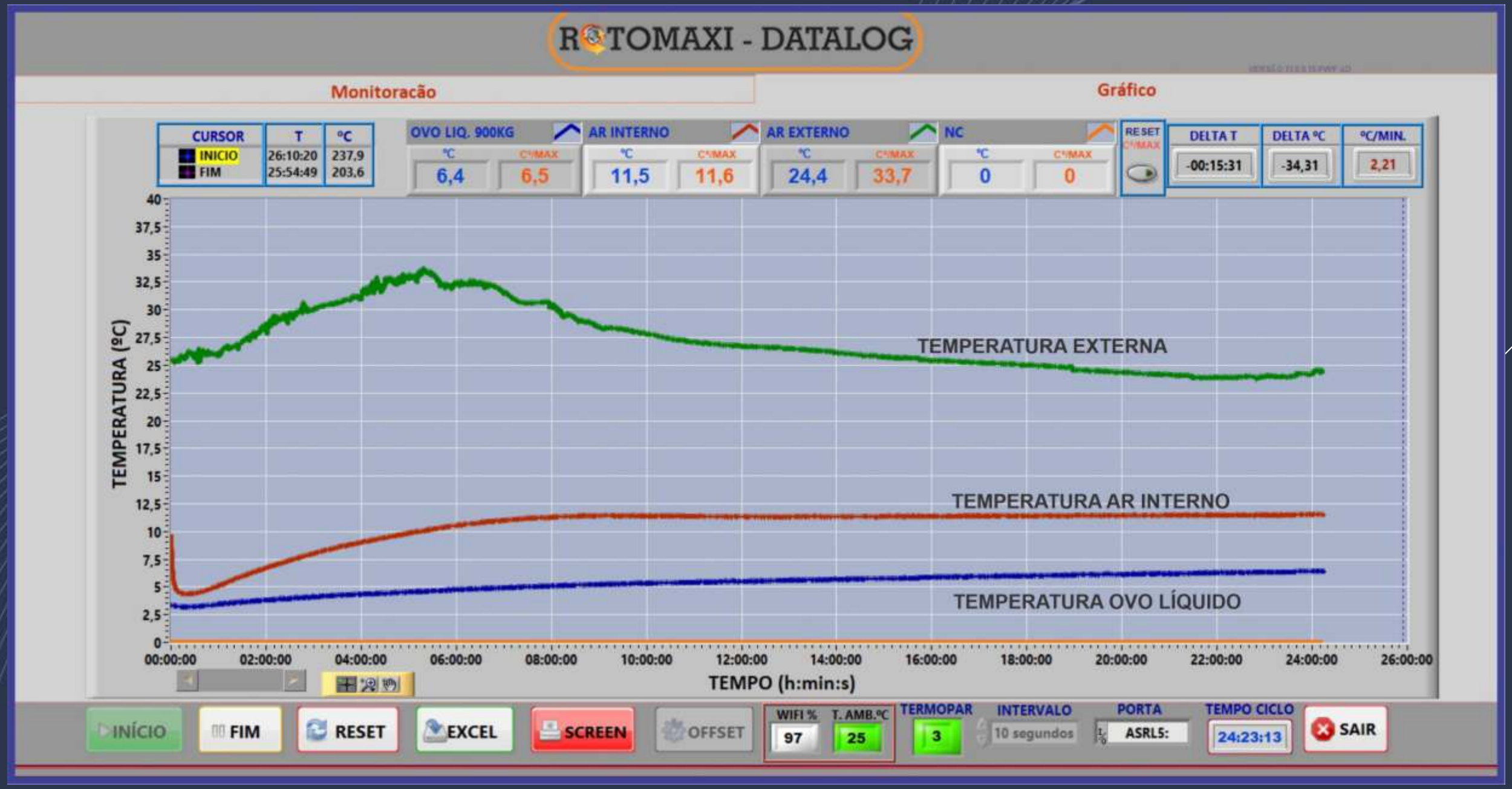

ANÁLISE

Pelo resultado apresentado após 24 horas do teste, fica claro que a Caixa Térmica Asperbras, devido a seu alto isolamento, oferece toda a proteção térmica na logística de transporte de ovos líquidos. Mesmo sendo apenas parcialmente resfriado , pois o teste iniciou-se com o produto a 3,3ºC, manteve o produto dentro da faixa solicitada pela Portaria DAS nº 612 de 06/07/2022, Capitulo IV Do Processo Art. 17: A temperatura do produto final descongelado não deve ser superior a 7ºC (sete graus Celsius).
Como verificado no teste, o galpão simulou o baú de um caminhão de transporte, aonde a temperatura passou de 33ºC.

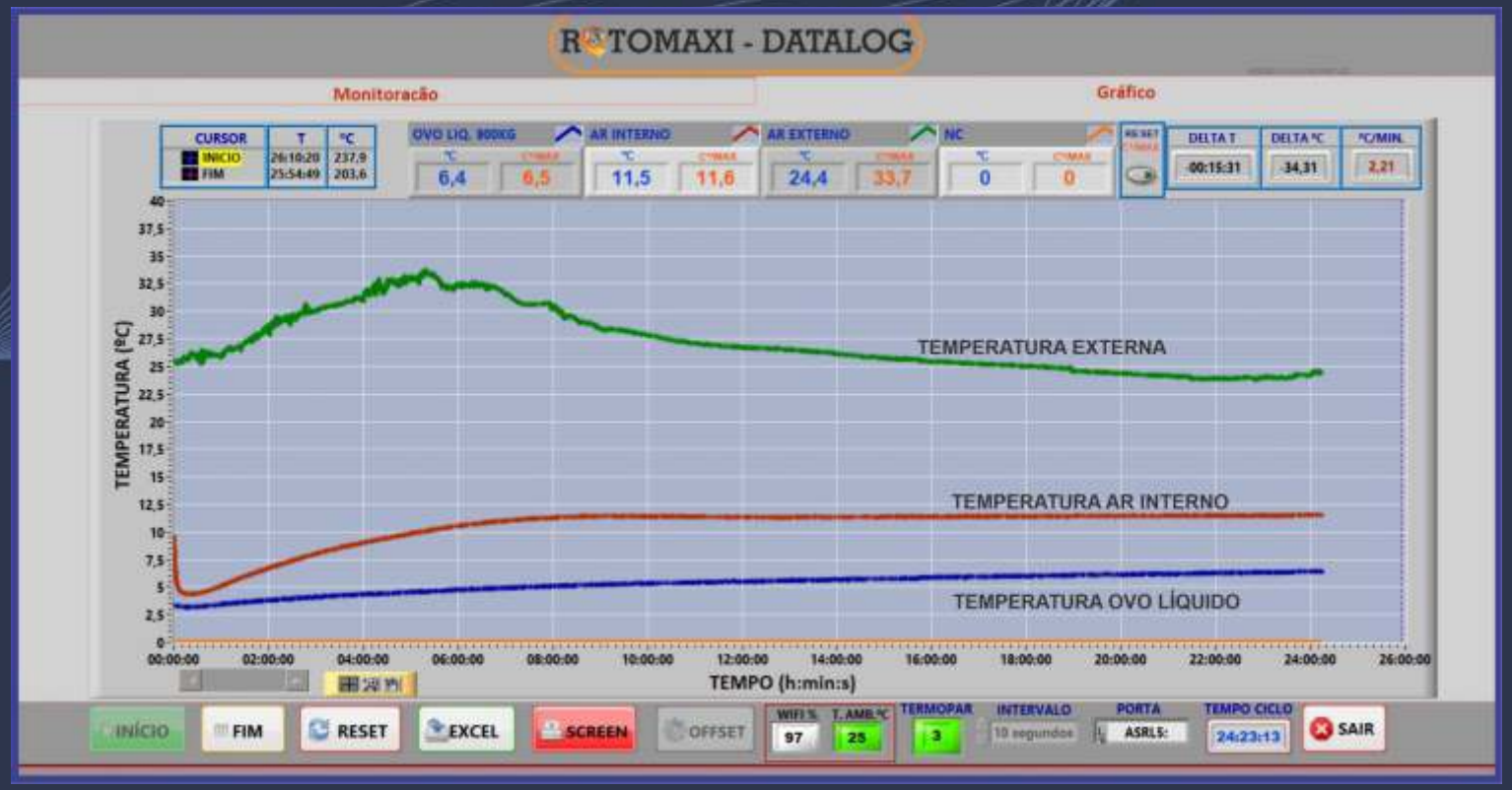

TEMPERATURAS DE INÍCIO E FIM DO TESTE

TEMPO (h.m.s)	OVO LIQ.	AR INTERNO	AR EXTERNO
00:00:00	3,3	9,7	25,5
24:09:20	6,5	11,5	24,5

MAIOR TEMPERATURA EXTERNA

TEMPO (h.m.s)	OVO LIQ.	AR INTERNO	AR EXTERNO
05:19:00	4,6	10	33,7

FACILIDADE NO TRANSPORTE
FACILIDADE DE ESTOCAGEM

Linha Keeper

CAIXA TÉRMICA ASPERBRAS

- Caixa Térmica 1000L
- Caixa Térmica 500L
- Caixa Térmica 170L
- Caixa Térmica 100L

ASPERBRAS

Tel.: **(18) 3650-0700**
www.asperbras.com.br